

Vortrieb DN 1600 StB

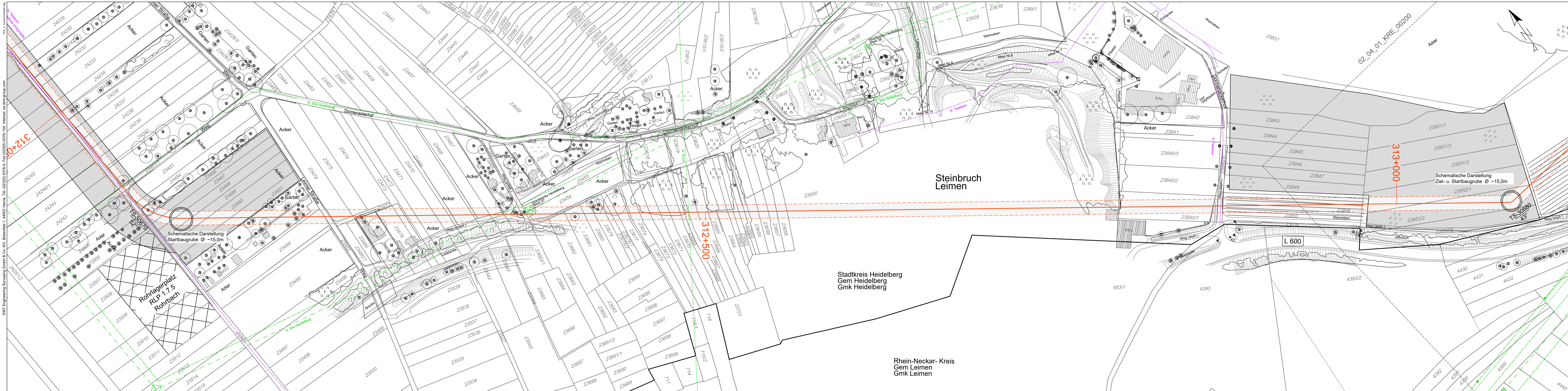
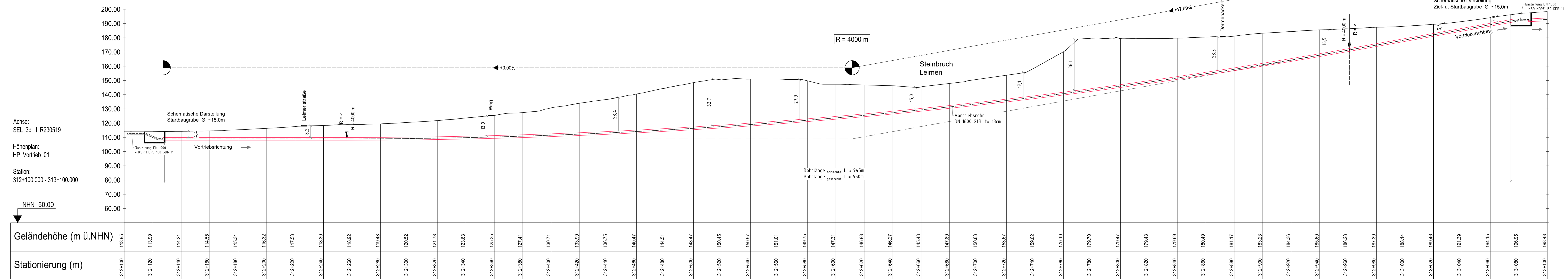

Project: Süddeutsche Erdgasleitung (SEL)
Planfeststellungsabschnitt: II
Abschnitt: Heidelberg-Grenzhof bis Hüffenhardt

Title: Kreuzungsplan
 Unterquerung Steinbruch Leimen
 Draufsicht / Längsschnitt

Kreis	Stadt / Gemeinde	Gemarkung
Stadtkreis Heidelberg	Heidelberg	Heidelberg
Rhein-Neckar-Kreis	Leimen	Leimen

Legende / Fremdleitungen:

- Kommunikation
- Strom HS
- Strom MS / NS
- Entwässerung
- Wasser
- Gas
- Fernwärme
- Laubbwald
- Grünland
- Laubwald
- Gewässer
- Zaun
- Verwaltungs- / Gemarkungsgrenze
- Fließrichtung
- Strassenlauf
- Verkehrsschild
- Schadstrecke
- Baumüberhang / Gebüsch
- Mast
- Planungsachse
- Schutzstreifen
- Arbeitsstreifen
- Rohrlagerplatz

Material: Stahl
Nennweite: DN 1000
Nenndruck: DP 100
Schutzstreifenbreite: 10 m
Stationierung auf dem Blatt von/bis: -/-
Maßstab: 1:1000
Planformat: 1350 x 594 mm

Die Fremdleitungen sind nur nachrichtlich eingetragen, dieses entbindet nicht von der Erkundungspflicht u. a. nach DVGW GW315. Die Vorschriften der Fremdleitungsbetreiber bzw. Auflagen von Ämtern und Behörden sind einzuhalten und diese sind vor Beginn der Bauarbeiten durch den ausführenden Unternehmer zu benachrichtigen.

Datum	Gezeichnet	Geprüft	Freigegeben	Änderung
01.06.2023	MDS	PCG	DGH	Vorlage zur Planfeststellung

Baubeschränkungen und Auflagen: --

PKA	Rechnungsnummer	Planart	Plannummer	Info	Status
02	04	01	KRE	00100	01

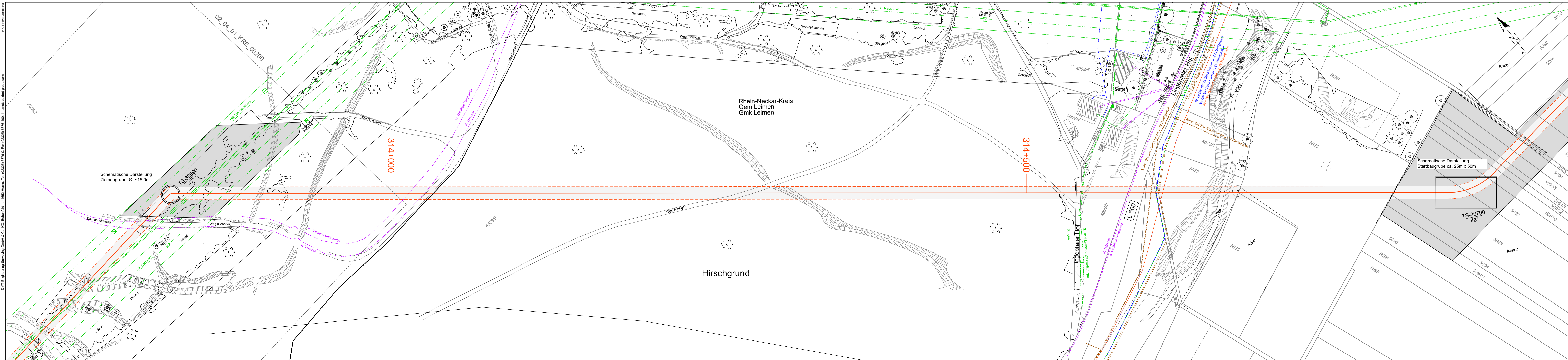
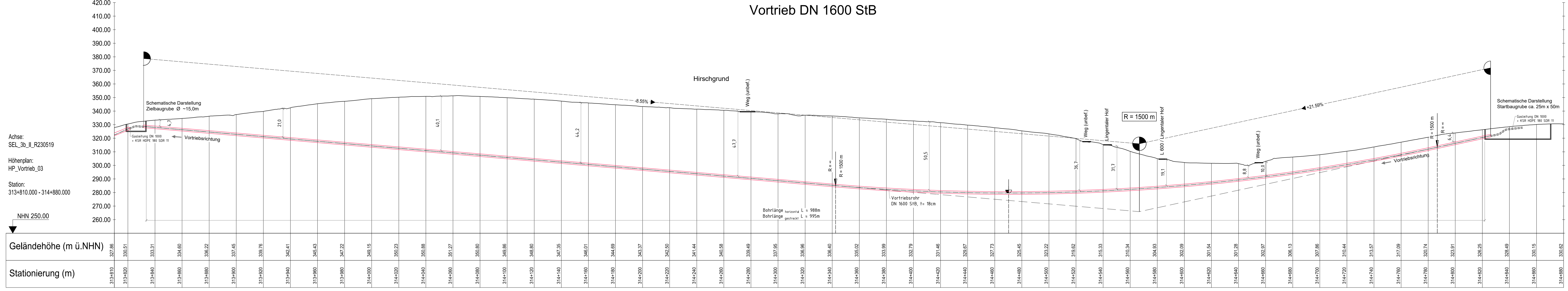

		Projekt: Süddeutsche Erdgasleitung (SEL) Planfeststellungsabschnitt: II Abschnitt: Heidelberg-Grenzhof bis Hufenhardt																																				
Titel: Kreuzungsplan Unterquerung Hirschgrund / L600 Draufsicht / Längsschnitt		Kreis: Stadtkreis Heidelberg Stadt / Gemeinde: Heidelberg Gemarkung: Heidelberg																																				
Schutzstreifenbreite: 10 m Material: Stahl		Nenndruck: DP 100 Nennweite: DN 1000																																				
Stationierung auf dem Blatt von/bis: -/- Maßstab: 1:1000 Planformat: 1450 x 594 mm																																						
Legende / Fremdleitungen: - Kommunikation - Strom HS - Strom MS / NS - Entwässerung - Wasser - Gas - Fernwärme - Laubbaum - Grünland - Laubwald - Gewässer - Zaun - Verwaltungs- / Gemarkungsgrenze		- Fließrichtung - Strassenlauf - Verkehrschild - Schutzdeckel - Baumüberhang / Gebüsch - Mast - Planungssache - Schutzstreifen - Arbeitsstreifen - Rohrlagerplatz																																				
Die Fremdleitungen sind nur nachrichtlich eingetragen, dieses entbindet nicht von der Erkundungspflicht u. a. nach DVGW GW315. Die Vorschriften der Fremdleitungsbetreiber bzw. Auflagen von Ämtern und Behörden sind einzuhalten und diese sind vor Beginn der Bauarbeiten durch den ausführenden Unternehmer zu benachrichtigen.																																						
<table border="1"> <tr><td>08</td><td>-</td><td>-</td><td>-</td><td>-</td></tr> <tr><td>07</td><td>-</td><td>-</td><td>-</td><td>-</td></tr> <tr><td>06</td><td>-</td><td>-</td><td>-</td><td>-</td></tr> <tr><td>05</td><td>-</td><td>-</td><td>-</td><td>-</td></tr> <tr><td>04</td><td>-</td><td>-</td><td>-</td><td>-</td></tr> <tr><td>03</td><td>-</td><td>-</td><td>-</td><td>-</td></tr> <tr><td>02</td><td>-</td><td>-</td><td>-</td><td>-</td></tr> </table>				08	-	-	-	-	07	-	-	-	-	06	-	-	-	-	05	-	-	-	-	04	-	-	-	-	03	-	-	-	-	02	-	-	-	-
08	-	-	-	-																																		
07	-	-	-	-																																		
06	-	-	-	-																																		
05	-	-	-	-																																		
04	-	-	-	-																																		
03	-	-	-	-																																		
02	-	-	-	-																																		
<table border="1"> <tr> <th>Index</th> <th>Datum</th> <th>Gezeichnet</th> <th>Geprüft</th> <th>Freigegeben</th> <th>Änderung</th> </tr> <tr> <td>01</td> <td>01.06.2023</td> <td>MDS</td> <td>PCG</td> <td>DGH</td> <td>Vorlage zur Planfeststellung</td> </tr> </table>				Index	Datum	Gezeichnet	Geprüft	Freigegeben	Änderung	01	01.06.2023	MDS	PCG	DGH	Vorlage zur Planfeststellung																							
Index	Datum	Gezeichnet	Geprüft	Freigegeben	Änderung																																	
01	01.06.2023	MDS	PCG	DGH	Vorlage zur Planfeststellung																																	
Baubeschränkungen und Auflagen: --																																						
02_04_01_KRE_00300_01_FG		01_FG																																				